

ANEXO 3.B
Reporte de Actividades de Recaptura

MEDIDAS URGENTES Y TRANSITORIAS
IMPUESTAS POR R.E. N°865/2018



10 de agosto de 2018



Marine Harvest Chile

Reporte Track de POSAT lanchas recolectoras
Semana 32



marineharvest

INTRODUCCIÓN

Se inicia reporte desde el día Viernes 3 de agosto con los equipos posicionadores satelitales (POSAT) instalados en las lanchas ELBITA y CHECHO pertenecientes al sindicato de pescadores de Anahuac, Puerto Montt.

El día 7 de agosto, se debió cambiar el posat de la ELBITA por falla en el motor a lancha BELEN II que a la fecha aún continua con el trabajo de captura.

Se suman las lanchas DON LUIS y PILFICAN IV.



L/M CHECHO

VIERNES 3 AGOSTO 2018

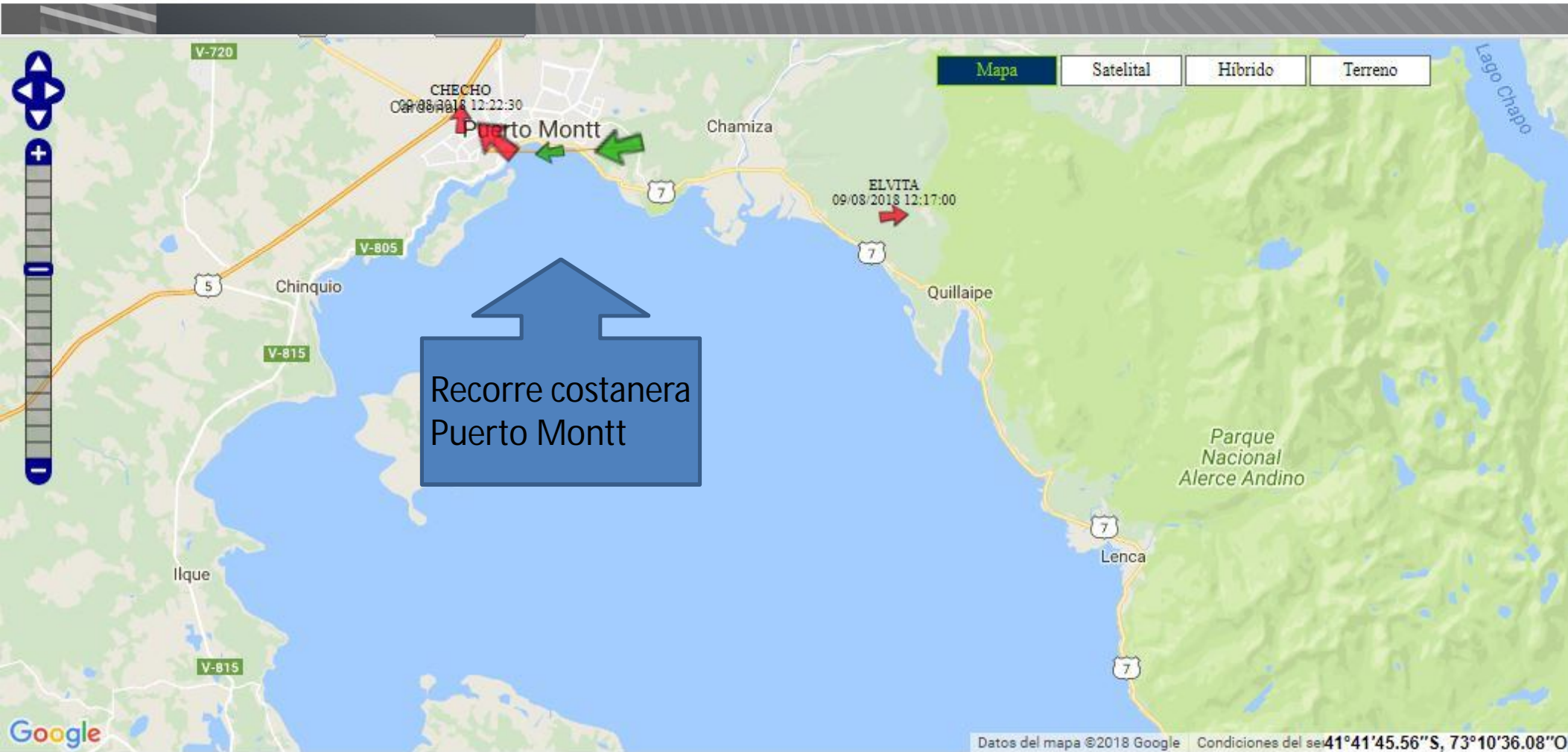

L/M CHECHO

SÁBADO 4 AGOSTO 2018

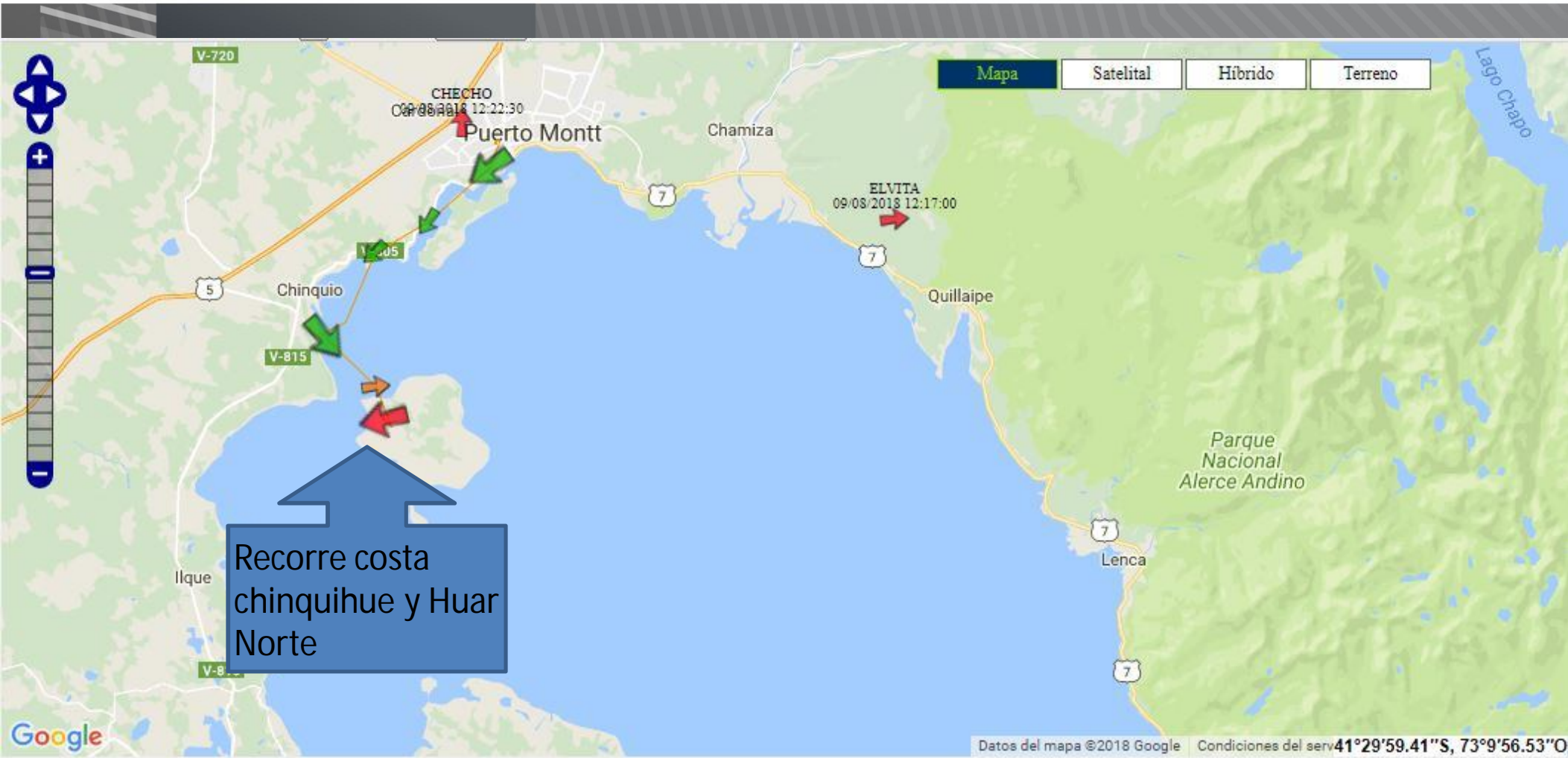

L/M CHECHO

DOMINGO 5 AGOSTO 2018



L/M CHECHO

LUNES 6 AGOSTO 2018

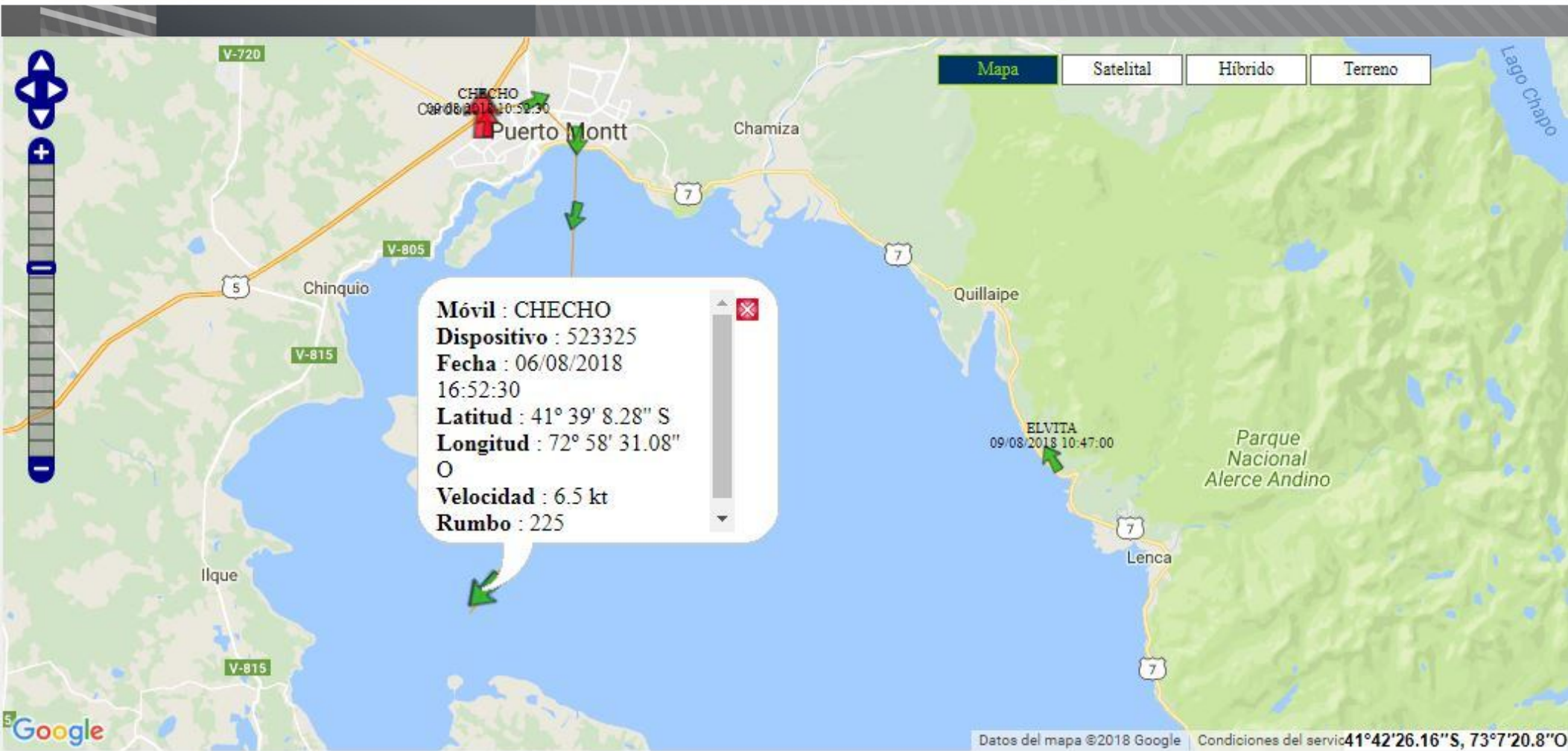

L/M CHECHO Y L/M ELBITA (ELBITA DESDE EL 3 AL 6 DE AGOSTO)
MARTES 7 AGOSTO 2018

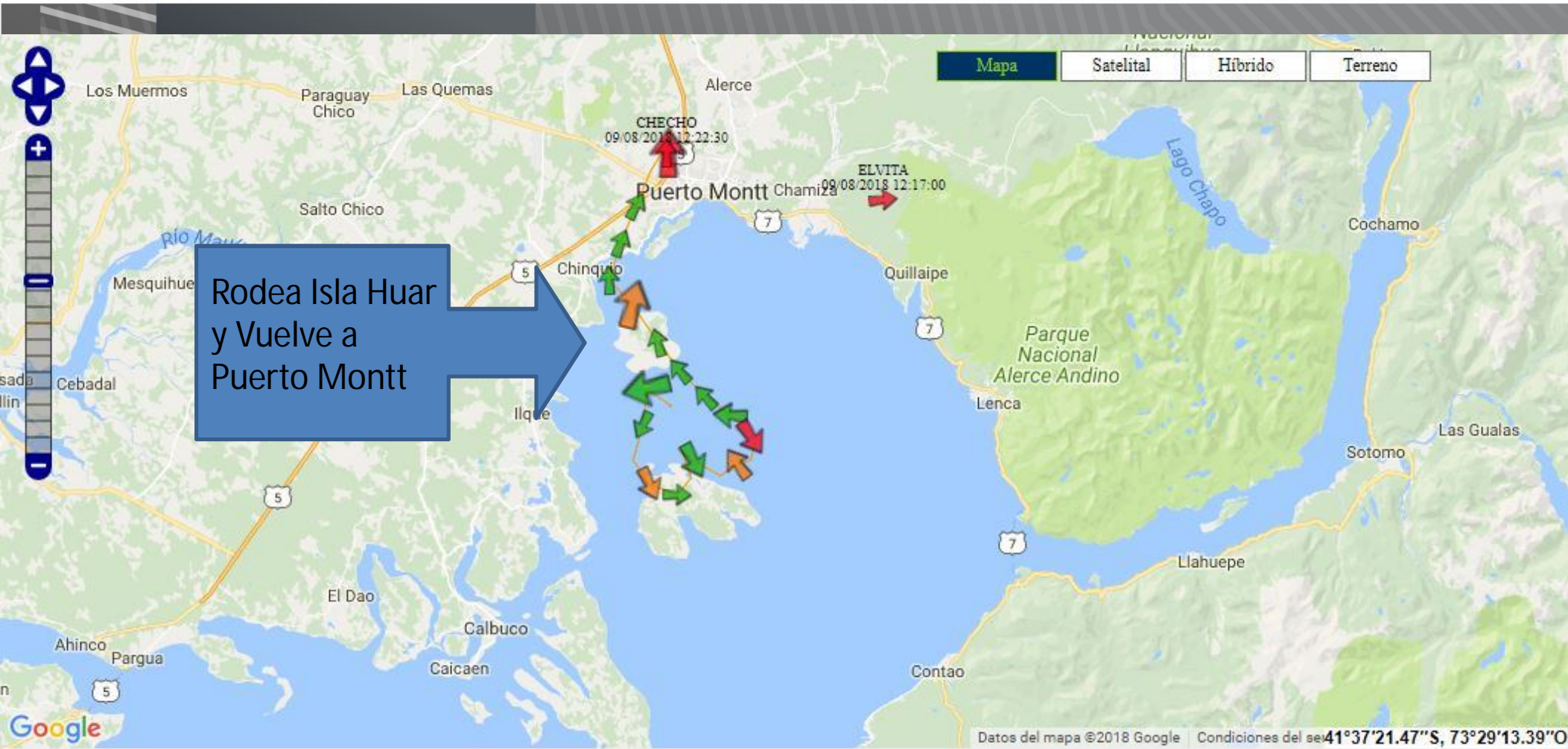

L/M CHECHO

MIERCOLES 8 AGOSTO 2018

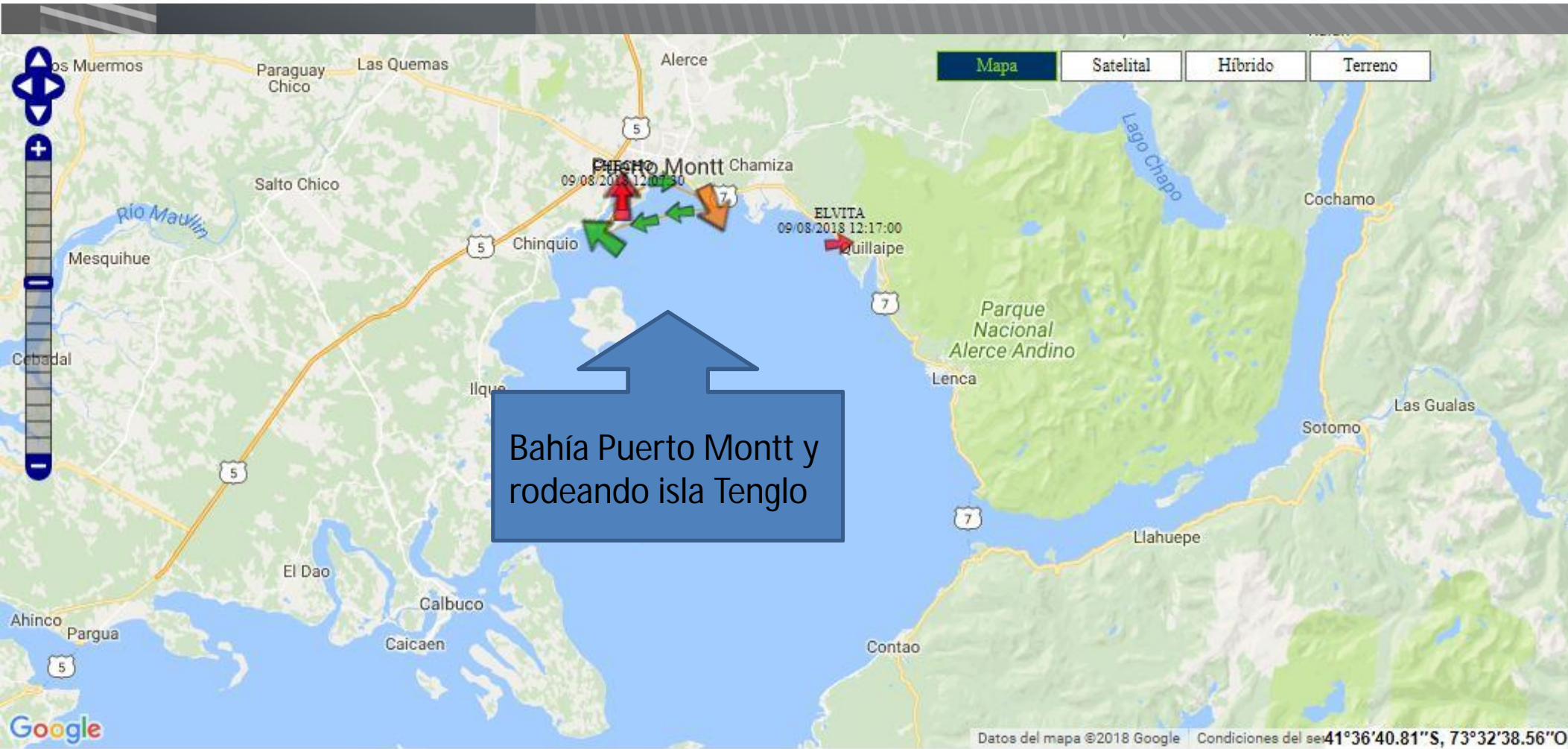

L/M CHECHO
JUEVES 9 AGOSTO 2018

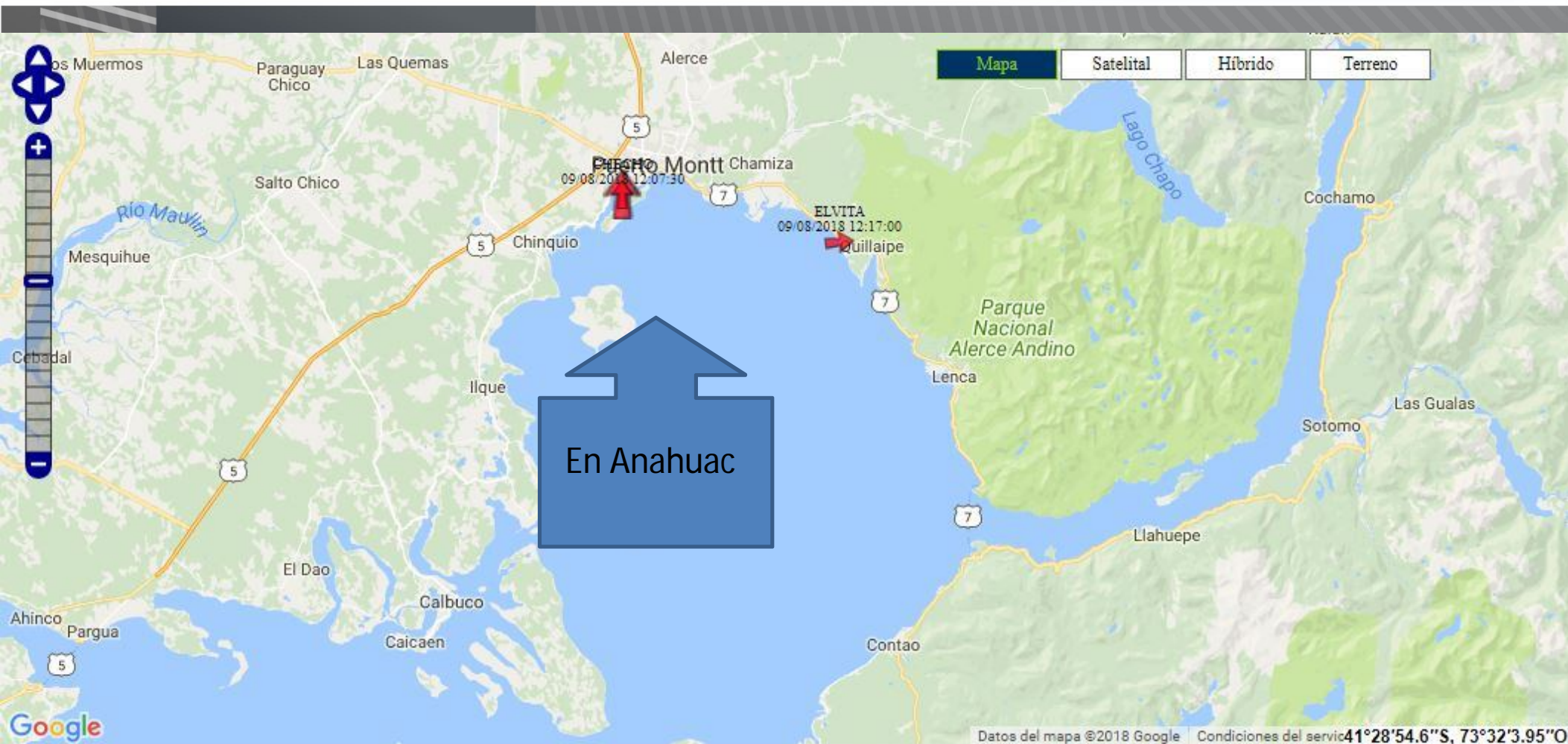

L/M DON LUIS

DESDE EL LUNES 6 AL 9 DE AGOSTO 2018

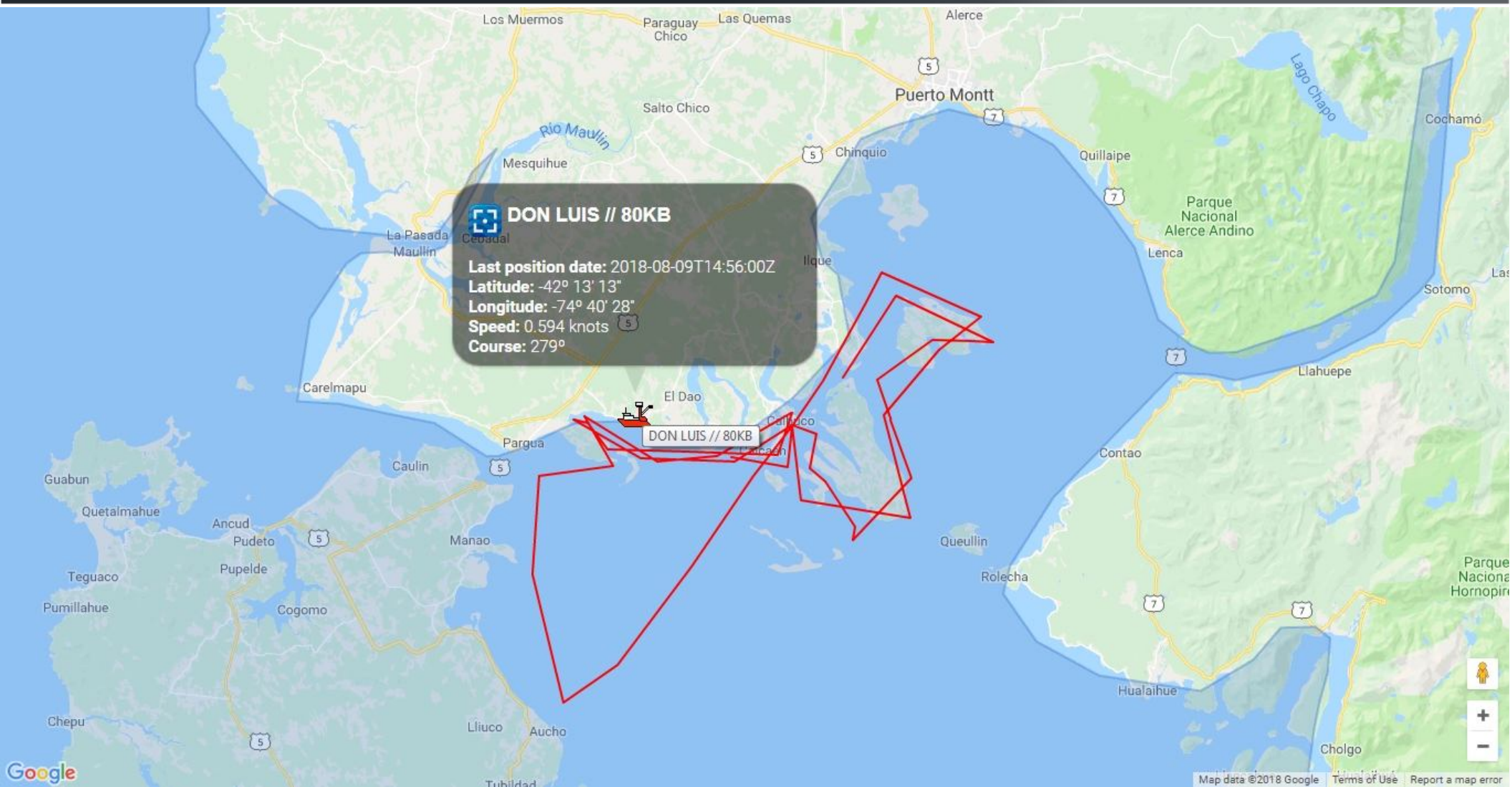

L/M PILFICAN IV

DESDE EL JUEVES 2 AL 6 DE AGOSTO 2018

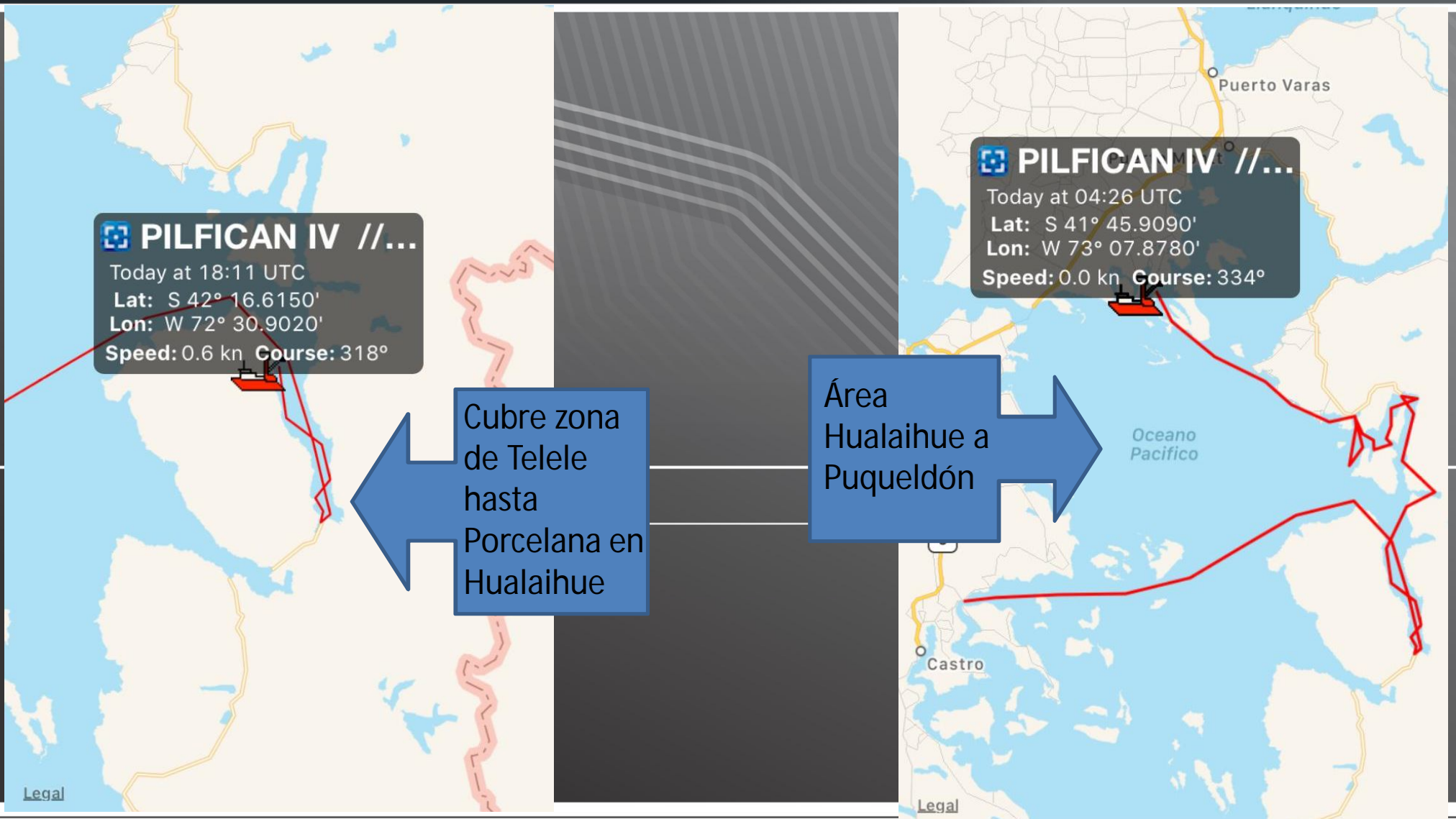

L/M PILFICAN IV

JUEVES 9 DE AGOSTO 2018

